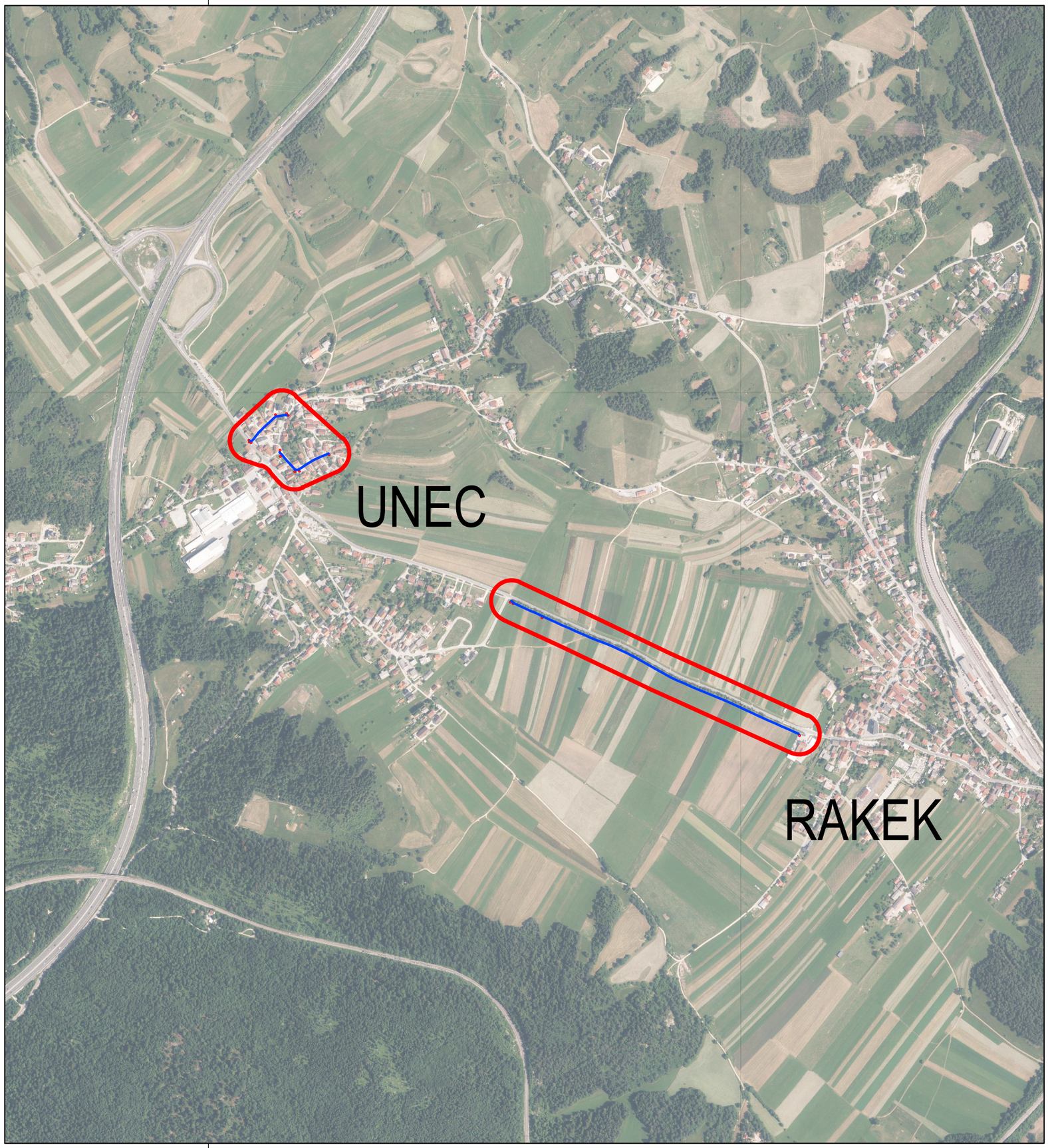


*LEGENDA:*

*Vodovod - predviden*

*Območje urejanja*

Biro za komunalo

*Biro za komunalo, d.o.o.*
*Projektiranje, inženiring in svetovanje*
*Dunajska 106, 1000 Ljubljana*

| | | | |
|---|---|---|---|
| | | | *ID. ŠT.* |
| *INŽENIR:* | *Anton KRANJC, univ.dipl.inž.gradb.* | | *IZS G-0529* |
| *SODELAVCI:* | *Zvone POPIT, kom.inž.* | | |
| *INVESTITOR:* | *Občina Cerknica, Cesta 4. maja 53, 1380 Cerknica* | | |
| *NAROČNIK:* | *Občina Cerknica, Cesta 4. maja 53, 1380 Cerknica* | | |
| *NAZIV OBJEKTA:* | *Obnova vodovoda Unec* | | |
| *VRSTA PROJEKTA:* | *PZI* | | |
| *VSEBINA RISBE:* | *PREGLEDNA SITUACIJA* | | |
| *DATUM:* | *November 2021* | *MERILO:* | *1:5000* |
| *OZNAKA PROJEKTA:* | *168-2024* | *ŠT: RISBE:* | *2.2.1* |